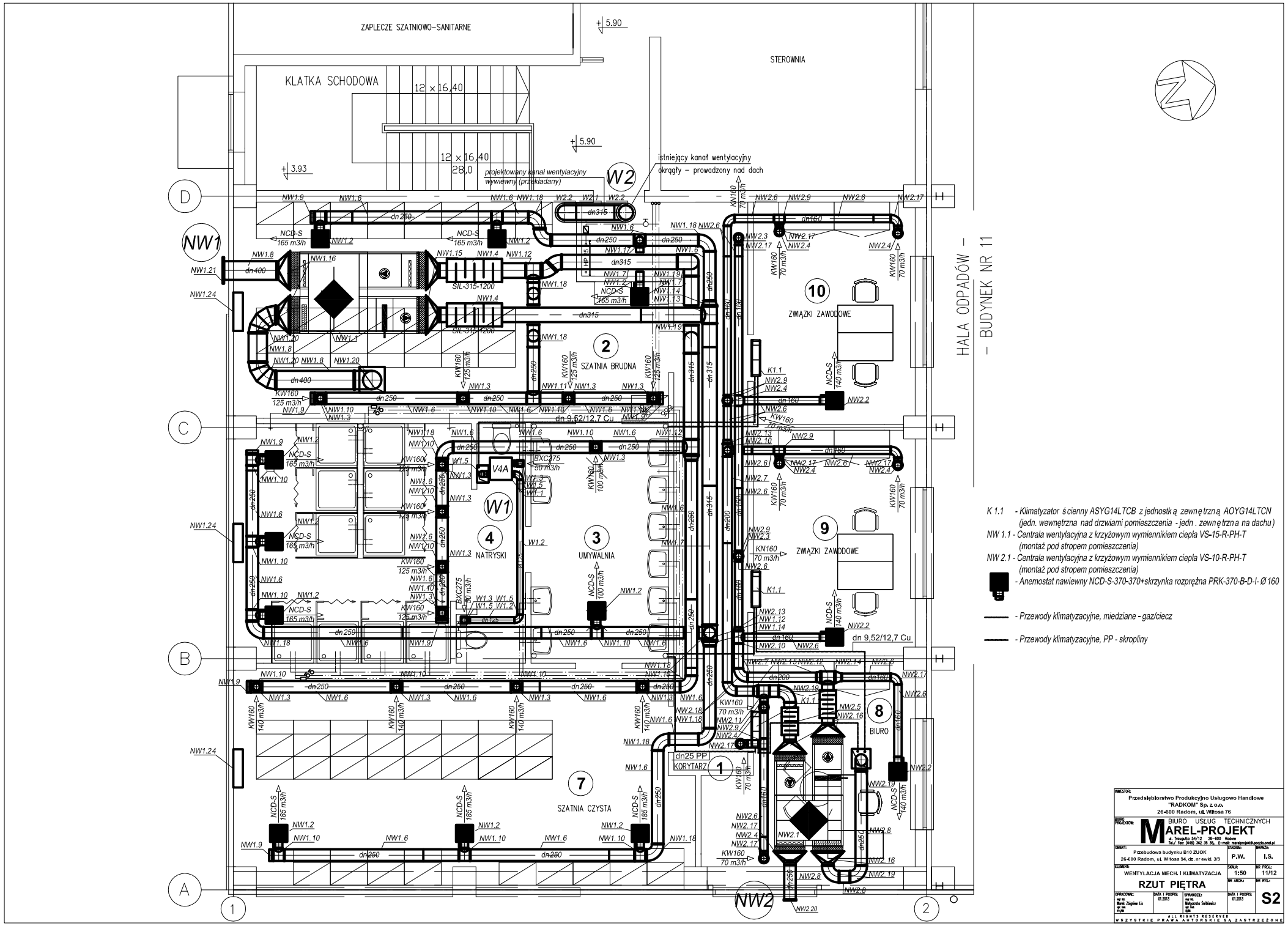

K 1.1 - Klimatyzator ścienny ASYG14LTCB z jednostką zewnętrzną AOYG14LTCN (jedn. wewnętrzna nad drzwiami pomieszczenia - jedn . zewnętrzna na dachu)

NW 1.1 - Centrala wentylacyjna z krzyżowym wymiennikiem ciepła VS-15-R-PH-T (montaż pod stropem pomieszczenia)

NW 2.1 - Centrala wentylacyjna z krzyżowym wymiennikiem ciepła VS-10-R-PH-T (montaż pod stropem pomieszczenia)

- Anemostat nawiewny NCD-S-370-370+skrzynka rozprężna PRK-370-B-D-I- Ø 160

- Przewody klimatyzacyjne, miedziane - gaz/ciecz

- Przewody klimatyzacyjne, PP - skropliny

INWESTOR:
Przedsiębiorstwo Produkcyjno Usługowo Handlowe "RADKOM" Sp. z o.o.
26-600 Radom, ul. Witosa 76

BIURO PROJEKTÓW: BIURO USŁUG TECHNICZNYCH MAREL-PROJEKT
ul. Traugutta 54/12 26-600 Radom
Tel./ Fax: (048) 362 39 35, E-mail: marelprojekt@poczta.onet.pl

OBIEKT: Przebudowa budynku B10 ZUOK
26-600 Radom, ul. Witosa 94, dz. nr ewid. 3/5

BRANŻA: P.W. | DATA: I.S.

ELEMENT: WENTYLACJA MECH. I KLIMATYZACJA

SKALA: 1:50 | NR PROJ.: 11/12

RZUT PIĘTRA

NR ARCH.: | NR RYS.: S2

OPRACOWAŁ: mgr inż. Marek Zbigniew Lis nr uprawnień 19/89 | DATA I PODPIS: 01.2013

SPRAWDZIŁ: mgr inż. Ewa Bożena Sadkiewicz nr uprawnień 43/86 | DATA I PODPIS: 01.2013

ALL RIGHTS RESERVED
WSZYSTKIE PRAWA AUTORSKIE SĄ ZASTRZEŻONE